Cinéma l'Estran

Salle classée Art & Essai
Label : Patrimoine et répertoire, Jeune Public, 15/25 ans.

Avec le soutien

MARENNES

MARENNES - place carnot - Bureau 05 46 36 30 61
www.cinema-estran.fr / local.marennes@gmail.com

du 5 au 11 nov	Mer 5	Jeu 6	Ven 7	Sam 8	Dim 9	Lun 10	Mar 11
DEUX PIANOS			21h	18h30			15h30
GABBY ET LA MAISON MAGIQUE. LE FILM	16h				14h30		
KAAMELOTT JP DEUXIÈME VOLET	20h30			21h	16h30	18h15	20h30
LA TERRE DES VERTUS		CINÉ PASSION 17	18h15	ciné-rencontre visioconférence avec Vincent Lapize			
MUGANGA - CELUI QUI SOIGNE	18h				19h15		
PUT YOUR SOUL ON YOUR HAND AND WALK VOST						21h	18h

du 12 au 18 nov	Mer 12	Jeu 13	Ven 14	Sam 15	Dim 16	Lun 17	Mar 18
C'ÉTAIT MIEUX DEMAIN	18h30			21h			16h30
KAAMELOTT DEUXIÈME VOLET					18h45	18h15	21h
L'HOMME QUI RETRÉCIT		21h		18h30	16h30		
MARCEL ET MONSIEUR PAGNOL JP	16h30				14h30		
SPRINGSTEEN : DELIVER ME FROM NOWHERE VOST						21h	18h30
THE NEON PEOPLE VOST	20h30	18h30					

du 19 au 25 nov	Mer 19	Jeu 20	Ven 21	Sam 22	Dim 23	Lun 24	Mar 25
ARCO JP	18h30			18h30	14h45		
LA FEMME LA PLUS RICHE DU MONDE			18h30			21h	20h30
LA PETITE DERNIÈRE					21h	18h30	18h30
L'ETRANGER			21h		16h45		16h
YOROÏ -12	20h30			21h	19h		

Vous avez aimé le film ?

Trouvez le livre en librairie

librairies-nouvelleaquitaine.com
cinemas-na.fr

PROCHAINEMENT À L'ESTRAN :
T'as pas changé - insaisissable 3 - Zootopie 2 - Jean Valjean - Frankenstein - L'inconnu de la grande Arche - Dosssier 137 ....

2 Cinémas

St Pierre ELDORADO

Marennes l'estran

Du Mer 05 au Mar 25 nov 2025

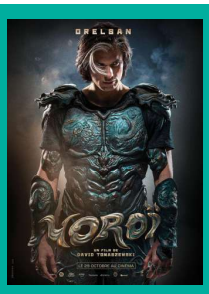

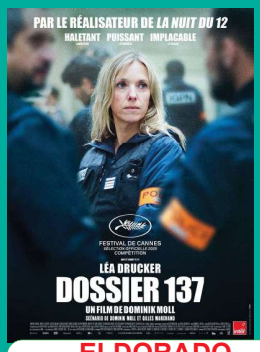

ELDORADO
dimanche 16 nov
16h Ballet en direct

ELDORADO
jeudi 08 nov
18h30 Avant première
20h30 Rencontre visio Unipop

ELDORADO
samedi 15 nov
rencontre avec le réalisateur

TARIFS

8,00€ : Tarif entier
6,50€ : Tarif réduit les - moins de 25 ans - adhérents LOCAL - Mercredi pour tous
4,50 € : Les - moins de 14 ans et **les séances du matin**.
Films de moins d'une heure : 5€ place entière 4€ enfant et place réduite

Cinéma Eldorado

Cinema L'Eldorado

5 rue de La République - Saint Pierre

3 salles classées Art et Essai

Labels : Recherche et découverte,Patrimoine et répertoire, Jeune public

Bureau / 05.46.47.82.31 local@oleroncine.fr

www.cine-eldorado-oleron.fr

Suivez-nous sur INSTAGRAM

eldoradocinema

Suivez-nous sur facebook

www.facebook.com/cinema.eldorado.7

1ère SEMAINE DE PROGRAMME **Du 05 au 11 novembre**	Mer 05	Jeu 06	Ven 07	Sam 08	Dim 09	Lun 10	Mar 11
Arco	18:45	20:30	**18:00**	19:00	18:30		15:00 19:00
Gabby et la maison magique- Le film	16:30			14:30	17:00		
La vie de château, mon enfance à Versailles	15:00			16:40	16:45		
Marcel et monsieur Pagnol	16:45				19:00	20:30	
Chien 51	18:30			20:45			20:45
Deux pianos	16:30			14:30	16:30		
Dossier 137 AVP		**18:30** Unipop de ville en ville					
Insaisissables 3 AVP							18:00
Kaamelott 2 Partie 1	20:30	**18:00**	**20:30**	18:15	14:30 20:30	20:15	15:00
La femme la plus riche du mondre	14:30 18:30	20:30	**18:00**	14:30 18:30	14:30 20:45	18:00 20:30	15:00 18:00
L'homme qui rétrécit	20h45			16:30 20:45	18:45	18:00	20:30
L'inconnu de la grande arche SN	14:30 20:30	18:00	**18:00** **20:30**	17:00 20:45	14:30 20:45	18:00	16:45 20:45
Transmettre			**20:00**	FESTIVAL ALIMENTERRE			
Conférence Unipop de ville en ville		20:30					

ELDORADO
SAINT PIERRE

Unipop de ville en ville
UNIVERSITÉ POPULAIRE

ART, LTTERATURE, CINEMA

JEU 06 NOVEMBRE

18:30 : Dossier 137 en Avant première

20:30 : Retransmission du débat

DOSSIER 137

20:30 LA RENCONTRE *Révélé avec Harry, un ami qui vous veut du bien (2000, 4 Césars), Dominik Moll connaît ensuite une carrière en demi-teinte, avant de s'imposer à nouveau comme le maître du polar et du film d'enquête avec trois réussites majeures consécutives : Seules les bêtes en 2019, La Nuit du 12, en 2022, énorme succès critique et public (avec 6 Césars) synchrone avec la dénonciation médiatique des violences faites aux femmes et aujourd'hui Dossier 137. Le cinéaste n'a pas froid aux yeux : il s'agit ni plus ni moins d'examiner un cas documenté de violence policière pendant les manifestations des gilets jaunes. On a connu sujet plus tranquille.*

Les courts métrages à l'Eldorado

QUOTA
de Marieke Blaauw
02'35 Animation
Pays-Bas
2024
Lorsque chaque citoyen du monde est tenu de faire suivre ses émissions de CO2, cela semble avoir peu d'impact… du moins jusqu'à ce qu'ils découvrent les conséquences de dépasser leur QUOTA désigné.
Du 05/11 au 11/11

GREAT WALL
de Xenia Smirnov
05'00 Documentaire
Québec, France 2017
L'administration Trump annonce vouloir compléter la construction du mur entre les États-Unis et le Mexique sur plus de 2000 km en menaçant le Mexique de lui faire payer. Au Parc National américain de Big Bend, l'entreprise s'avère impossible…
Du 12/11 au 18/11

DAMN IT!
de Elena Walf
01'09 Animation
Allemagne
2025
La lutte ancestrale entre le Bien et le Mal.
Du 19/11 au 25/11

Jeune Public

2ème SEMAINE DE PROGRAMME **Du 12 au 18 novembre**	Mer 12	Jeu 13	Ven 14	Sam 15	Dim 16	Lun 17	Mar 18
Arco	19:00				19:00		19:00
Gabby et la maison magique- Le film	16:30			16:30	16:30		
Le secret des mésanges	14:30				14:30		16:45
Les oubliés de l'île	**ciné-rencontre** avec le réalisateur Sébastien Cassen			17:00			
Giselle (Opéra de Paris - Ballet)					16:00		
Insaisissables 3 SN	14:30 20:45	**20:30**	**18:00** **20:30**	14:30 20:45	16:45 20:30	20:30	14:30 20:45
Kaamelott 2 (partie 1)	16:00						20:45
La femme la plus riche du monde	18:30	**20:30**		14:30	14:30 20:30	18:00	16:30
La petite dernière	18:30			20:45	18:15	20:30	14:30 20:45
L'étranger	16:45 20:30	18:00		14:30 20:30	20:45	18:00	16:45
L'inconnu de la grande arche	14:30 20:45	18:00 20:30	**18:00**	16:45 18:45	14:30 18:30	18:00	14:30 18:45
Springsteen: deliver me from nowhere		18:00 VO	20:30 VF	18:30 VO		20:30	18:15

Jeune Public

3ème SEMAINE DE PROGRAMME **Du 19 au 25 novembre**	Mer 19	Jeu 20	Ven 21	Sam 22	Dim 23	Lun 24	Mar 25
Kirikou et la sorcière	16:45			16:45	16:45		
Dossier 137 SN	14:30 20:30	18:00 20:30	**18:00**	14:30 18:45	16:30 20:45	18:00	14:30 18:45
Insaisissables 3	16:30 20:30	**20:30**	**18:00** **20:30**	14:30 20:45	14:30 20:45	20:30	18:30 21:00
Jean Valjean SN	14:30 18:30	**18:00**	**18:00** **20:30**	16:45 18:30	14:30 18:45	20:30	16:30 21:00
La femme la plus riche du monde				16:30	20:45		16:30
La petite dernière	14:30		20:30	14:30			16:45
Les braises	20:45	**18:00**		20:30	16:45		14:30
L'étranger	16:30	**20:30**			14:30	18:00	20:45
L'inconnu de la grande arche	18:45			18:45	18:45	18:00	14:30
Yoroi -12	18:15			21:00	18:30	20:30	18:45

ELDORADO
samedi 15 novembre
à 17h00

ASSOCIATION DES AMIS DU MUSEE DE L'ILE D'OLERON

17h00 : Rencontre avec le réalisateur Sébastien Cassen et projection du film :

Les oubliés de l'île

Tarif 6€ pour tous

LES OUBLIÉS DE L'ÎLE

En 1794, sous le régime de la terreur, les prêtres réfractaires restés fidèles au pape, sont massivement déportés depuis tout le pays. Ils sont conduits notamment à Rochefort où ils sont entassés dans des navires dans des conditions inhumaines. Par crainte des épidémies, ils seront ensuite déportés à Port des Barques puis sur l'île Madame, ou un grand nombre périra. Le talentueux réalisateur charentais, Sébastien Cassen, originaire de Saintes, nous guide sur les chemins de notre histoire locale, en relatant cet épisode de la Révolution, dont le drame s'est déroulé sur une île voisine de la nôtre.

JEUNE PUBLIC

Les films de moins d'1h sont au tarif de 4€ & 5€

ARCO

DÈS 8 ANS

à l'Eldorado en semaine 1 et 2
à l'Estran en semaine 3

De Ugo Bienvenu - 1h28 min - 2025 - Animation, Aventure, Science Fiction - France VF

En 2075, une petite fille de 10 ans, Iris, voit un mystérieux garçon vêtu d'une combinaison arc-en-ciel tomber du ciel.
C'est Arco. Il vient d'un futur lointain et idyllique où voyager dans le temps est possible. Iris le recueille et va l'aider par tous les moyens à rentrer chez lui.

GABBY ET LA MAISON MAGIQUE - LE FILM

DÈS 3 ANS

à l'Eldorado en semaine 1 et 2
à l'Estran en semaine 1

De Ryan Crego - Avec Laila Lockhart Kraner, Lior Chabbat, Kristen Wiig- 1h 38min - 2025 - Animation, Aventure, Comédie, Famille - VF

Gabby part pour une virée en voiture avec sa grand-mère Gigi vers la ville imaginaire de Chat Francisco. Mais lorsque sa précieuse maison de poupée tombe entre les mains de Véra, une femme excentrique dangereusement obsédée par les chats, Gabby va partir à l'aventure, cette fois dans le monde réel, afin de récupérer ses Gabby Chats et sauver leur maison avant qu'il ne soit trop tard.

LA VIE DE CHÂTEAU

DÈS 6 ANS

à l'Eldorado en semaine 1

De Clémence Madeleine-Perdrillat, Nathaniel H'limi - 1h21min - 2025 - Animation, Aventure - France VF

Violette, 8 ans, orpheline au caractère bien trempé, emménage chez son oncle Régis à Versailles. Bourru et solitaire, il peine à apprivoiser cette fillette rebelle qui refuse de lui parler. Entre fugues et confrontations, un lien fragile commence pourtant à naître.Peu à peu, ils découvrent qu'ils peuvent former une nouvelle famille.

LE SECRET DES MÉSANGES

DÈS 6 ANS

à l'Eldorado en semaine 2

De Antoine Lanciaux et Pierre-Luc Granjon - 1h17min - 2024 - Animation, Aventure, Famille - France VF

Lucie, 9 ans, rejoint le village de Bectoile où sa mère Caro mène des fouilles archéologiques. Sur les traces de son passé, elle découvre qu'un secret de famille y sommeille. Avec son ami Yann et un couple de mésanges pour guides, elle part à l'aventure. Des ruines d'un château à une vieille caravane oubliée, les mystères se multiplient dans cette quête magique.

MARCEL ET MONSIEUR PAGNOL

DÈS 8 ANS

à l'Eldorado en semaine 1
à l'Estran en semaine 2

De Sylvain Chomet - Avec Laurent Lafitte, Géraldine Pailhas, Thierry Garcia - 1h30min - 2025 - Animation, Biopic - France VF

Au sommet de sa carrière, Marcel Pagnol entreprend d'écrire un feuilleton sur son enfance en Provence.En replongeant dans ses souvenirs, le petit Marcel réapparaît et fait revivre ses premières émotions. Entre cinéma, amitiés et passions, il devient le héros de sa propre histoire.

KIRIKOU ET LA SORCIÈRE

DÈS 8 ANS

à l'Eldorado en semaine 3

De Michel Ocelot - Avec Theo Sebeko, Antoinette Kellermann, Fezele Mpeka- 1h10min - 1998 - Animation - France VF

Le minuscule Kirikou naît dans un village d'Afrique sur lequel la sorcière Karaba, entourée de ses redoutables fétiches, a jeté un terrible sort : la source est asséchée, les villageois rançonnés, les hommes sont kidnappés et disparaissent mystérieusement. Kirikou, sitôt sorti du ventre de sa mère, veut délivrer le village de l'emprise maléfique de Karaba et découvrir le secret de sa méchanceté.

C'ÉTAIT MIEUX DEMAIN

à l'Estran en semaine 2

De Vinciane Millereau - Avec Elsa Zylberstein, Didier Bourdon, Mathilde Le Borgne - 1h43min - 2025 - Comédie - France VF

Dans une petite bourgade, Hélène, Michel, et leurs deux enfants, coulent des jours heureux dans l'insouciance des années 1950. Soudainement propulsés en 2025, le couple découvre un monde moderne à l'opposé de celui qu'ils connaissent. Pour Hélène, qui a toujours vécu comme il se doit dans l'ombre de l'époux, c'est une révolution. Mais, pour Michel, qui voit ses privilèges d'Homme voler en éclat, c'est un cataclysme.

CHIEN 51

à l'Eldorado en semaine 1

De Cédric Jimenez - Avec Gilles Lellouche, Adèle Exarchopoulos, Louis Garrel - 1h 46min - 2025 - Policier, Science Fiction, Thriller VF

Dans un futur proche, Paris est divisé en trois zones selon les classes sociales. L'intelligence artificielle ALMA y contrôle le travail de la police. Quand son créateur est assassiné, l'ordre vacille. Salia et Zem, deux policiers opposés, doivent unir leurs forces pour résoudre l'enquête.

DEUX PIANOS

à l'Eldorado en semaine 1
à l'Estran en semaine 1

De Arnaud Desplechin - Avec François Civil, Nadia Tereszkiewicz, Charlotte Rampling - 1h55min - 2025 - Drame - France VF

De retour en France après des années d'exil, le pianiste Mathias retrouve son ancienne mentore, Elena. Alors qu'ils préparent une série de concerts, il croise un enfant qui lui ressemble étrangement.
Cette rencontre déclenche une obsession qui réveille son passé et son amour perdu, Claude.

DOSSIER 137

SORTIE NATIONALE

à l'Eldorado en semaine 1 et 3

De Dominik Moll - Avec Léa Drucker, Guslagie Malanda, Mathilde Roehrich - 1h 55 min - 2025 - Policier - VF

Le dossier 137 est une affaire de plus pour Stéphanie, enquêtrice à l'IGPN, la police des polices. Une manifestation tendue, un blessé par un tir de LBD, des circonstances à éclaircir, établir une responsabilité... Mais un élément inattendu trouble Stéphanie, pour qui le dossier 137 n'est plus qu'un simple numéro.

INSAISISSABLES 3

SORTIE NATIONALE

à l'Eldorado en semaine 2 et 3
à l'Estran en semaine

De Ruben Fleischer - Avec Jesse Eisenberg, Woody Harrelson, Dave Franco - 1h 53 min - aventure, comédie, thriller - VF

Accompagnés d'un groupe de jeunes magiciens qui espèrent suivre leur trace, les Cavaliers sont de retour pour le braquage le plus impressionnant jamais imaginé : dérober le joyau le plus précieux du monde des mains d'une redoutable organisation criminelle...

L'ÉTRANGER

à l'Eldorado en semaine 2 et 3
à l'Estran en semaine 3

De François Ozon - Avec Benjamin Voisin, Rebecca Marder, Pierre Lottin- 2 h - 2025 - Drame - VF

Alger, 1938; Meursau lt jeune trentenaire enterre sa mère sans manifester la moindre émotion. Il entame une liaison avec une collègue, son voisin perturbe son quotidien en l'entraînant dans des histoires louches jusqu'au drame sur une plage...

JEAN VALJEAN

SORTIE NATIONALE

à l'Eldorado en semaine 3

De Eric Besnard - Avec Grégory Gadebois, Bernard Campan, Alexandra Lamy 1h39 min - Drame historique - VF

1815. Jean Valjean sort du bagne, brisé, errant sans but, il trouve refuge chez un homme d'Église, sa sœur et leur servante. Face à cette main tendue, Jean Valjean vacille et, dans cette nuit suspendue, devra choisir qui il veut devenir.

KAAMELOTT – DEUXIÈME VOLET PARTIE 1

à l'Eldorado en semaine 1 et 2
à l'Estran en semaine 1 et 2

De Thierry Klifa - Avec Isabelle Huppert, Marina Foïs, Laurent Lafitte - 2h03min - 2025 - Aventure, Comédie, Historique - France VF

Accusé par les Dieux et rongé par la chute de Kaamelott, Arthur tente de sauver son royaume. Refusant de tuer Lancelot, il rassemble une nouvelle génération de chevaliers. Ensemble, ils partent prouver leur valeur aux confins du monde.

LA FEMME LA PLUS RICHE DU MONDE

à l'Eldorado en semaine 1,2 et 3
à l'Estran en semaine 3

De Thierry Klifa - Avec Isabelle Huppert, Marina Foïs, Laurent Lafitte - 2h03min - Comédie dramatique - VF

La femme la plus riche du monde : sa beauté, son intelligence, son pouvoir. Un écrivain photographe : son ambition, son insolence, sa folie. Le coup de foudre qui les emporte. Une héritière méfiante qui se bat pour être aimée. Un majordome aux aguets qui en sait plus qu'il ne dit. Des secrets de famille. Des donations astronomiques. Une guerre où tous les coups sont permis.

LA PETITE DERNIÈRE

à l'Eldorado en semaine 2 et 3
à l'Estran en semaine 3

De Hafsia Herzi - Par Hafsia Herzi- Avec Avec Nadia Melliti, Ji-Min Park, Amina Ben Mohamed - 1h 53 min - 2025 - Drame - VF

Fatima, 17 ans, vit en banlieue avec ses sœurs, dans une famille joyeuse et aimante. Elle intègre une fac de philosophie à Paris et découvre un tout nouveau monde. Elle s'émancipe de sa famille et ses traditions. Fatima se met alors à questionner son identité. Comment concilier sa foi avec ses désirs naissants ?

LES BRAISES

à l'Eldorado en semaine 3

De Thomas Kruithof - Avec Virginie Efira, Arieh Worthalter, Mama Prassinos - 1h 42 min - 2025 - Drame - VF

Karine et Jimmy forment un couple uni, ils ont deux enfants. Elle travaille dans une usine ; lui, chauffeur routier, s'acharne à faire grandir sa petite entreprise. Karine est emportée par le mouvement des Gilets Jaunes. Mais à mesure que son engagement grandit, l'équilibre du couple vacille.

L'HOMME QUI RÉTRÉCIT

à l'Eldorado en semaine 1

De Jan Kounen - Avec Jean Dujardin, Marie-Josée Croze, Daphné Richard- 1h 40min - Aventure, Science Fiction - VF

Adaptation du roman de Richard Matheson.Paul, un homme ordinaire, rétrécit inexorablement suite à un phénomène météorologique. Prisonnier de sa propre cave, alors qu'il ne mesure que quelques centimètres, il se battra pour survivre. C'est un récit initiatique et également un grand film d'aventure.

L'INCONNU DE LA GRANDE ARCHE- LE FILM

à l'Eldorado en semaine 1,2 et 3 — SORTIE NATIONALE

De Stéphane Demoustier- Avec Claes Bang, Sidse Babett Knudsen, Michel Fau- 1h 46min - 2025 - Drame - VF

1983, est lancé le projet phare de la présidence : la Grande Arche de la Défense, Otto von Spreckelsen, architecte danois, remporte le concours. Cet homme est propulsé à la tête de ce chantier pharaonique. Et si l'architecte entend bâtir la Grande Arche telle qu'il l'a imaginée, ses idées vont très vite se heurter à la complexité du réel et aux aléas de la politique.

MUGANGA CELUI QUI SOIGNE

à l'Estran en semaine 1

De Marie-Hélène Roux - Par Marie-Hélène Roux, Jean-René Lemoine- Avec Isaach de Bankolé, Vincent Macaigne, Manon Bresch- 1h45min - 2025 - Drame - France VF

Certains combats peuvent changer le cours de l'histoire. Denis Mukwege, médecin congolais et futur Prix Nobel de la paix, soigne — au péril de sa vie — des milliers de femmes victimes de violences sexuelles en République démocratique du Congo. Sa rencontre avec Guy Cadière, chirurgien belge, va redonner un souffle à son engagement.

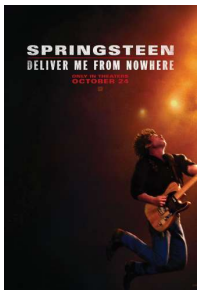

SPRINGSTEEN: DELIVER ME FROM NOWHERE

à l'Eldorado en semaine 2
à l'Estran en semaine 2

De Scott Cooper - Avec Jeremy Allen White, Jeremy Strong, Paul Walter Hauser - 2 h - 2025 - Biopic, Drame musical - VO et VF

La genèse de l'album "Nebraska" au début de années 80, où le musicien lutte pour concilier le succès et les fantômes du passé. Enregistré sur un magnétophone quatre pistes chez le musicien, Nebraska est un disque acoustique incontournable.

YOROI

-12

à l'Eldorado en semaine 3
à l'Estran en semaine 3

De David Tomaszewski - 1h 55min - Aventure, Fantastique
Avec Orelsan, Clara Choï VF

Après une dernière tournée éprouvante, Aurélien décide de s'installer au Japon avec sa femme Nanako, enceinte de leur premier enfant. Alors que le jeune couple emménage dans une maison traditionnelle dans la campagne japonaise, Aurélien découvre dans un puits une armure ancestrale qui va réveiller d'étranges créatures, les Yokaïs.

LE DOC À L'ESTRAN

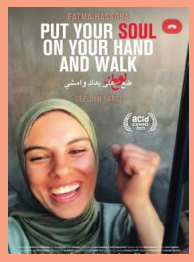

PUT YOUR SOUL ON YOUR HAND AND WALK

à l'Eldorado en semaine 3

De Sepideh Farsi - Avec Sepideh Farsi, Fatma Hassona - 1h 50 min - 2025 - Documentaire VO

Ce film est né de la rencontre entre la cinéaste et Fatem Hassona, documentariste à Gaza. À travers leurs échanges, une ligne de vie s'est tissée pendant plus de 200 jours. Les images et sons partagés sont devenus un témoignage de résistance. La mort de Fatem en avril 2025 donne à cette œuvre une portée tragique et universelle.

THE NEON PEOPLE

à l'Estran les

De Jean-Baptiste Thoret - 2h 04min - Documentaire VO

Sous le célèbre Strip de Las Vegas, des milliers de sans-abris vivent dans un immense réseau de tunnels obscurs et insalubres. The Neon People s'intéresse à une poignée d'entre eux et décrit leurs conditions de vie. Mais aussi leurs espoirs.

CINÉ-RENCONTRE

ESTRAN
vendredi 7 novembre
à 18h15

rencontre avec le réalisateur à la fin du film en visioconférence

LA TERRE DES VERTUS

à l'Estran le 7/11

De Vincent Lapize - 1h 32min - Documentaire

Les Jardins ouvriers des Vertus à Aubervilliers font face aux aménagements liés aux JO2024 et à la pression foncière. Quand les tractopelles du Grand Paris menacent, la résistance s'organise, les expérimentations citoyennes fleurissent. Film impressionniste et politique, La Terre des Vertus conte les défis et les espérances de ce jardin-monde.

En partenariat avec ciné-passion 17

OPERA NATIONAL DE PARIS EN DIRECT

Dimanche 16 nov
16h - ELDORADO

Tarifs: 17€, 13€ et 10€

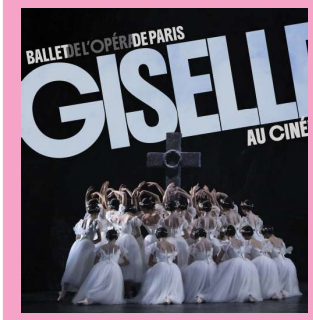

GISSELE

Chorégraphie : Jean Coralli et Jules Perrot adaptée par Patrice Bart et Eugène Polyakov Avec Dorothée Gilbert, Mathieu Ganio...
Distribution : Dorothée Gilbert, Danseuse Étoile (Giselle), Mathieu Ganio, Danseur Étoile (Albrecht), Valentine Colasante, Danseuse Étoile (Myrtha), Audric Bezard, Premier Danseur (Hilarion), les Premiers Danseurs et le Corps de Ballet de l'Opéra national de Paris.
Durée 1h45 -

La charmante paysanne Giselle aime Albrecht qui, sous ses habits de villageois, s'avère être un duc. Lorsqu'elle découvre qu'il ne pourra l'épouser car il est déjà fiancé, Giselle sombre dans la folie et meurt. Elle est alors recueillie par les vengeresses Wilis, âmes des jeunes filles délaissées par un amant infidèle. Giselle choisira-t-elle de châtier ou de pardonner ?

Créé en 1841 à l'Académie royale de Musique – ancêtre de l'Opéra de Paris –, ce ballet de Jules Perrot et Jean Coralli, ici adapté par Patrice Bart et Eugène Polyakov, a ouvert une nouvelle esthétique dans l'histoire de la danse occidentale. Chaussons de pointes, arabesques et longs tutus blancs contribuent à évoquer un univers fantastique et diaphane, devenu l'incarnation même du romantisme.

FESTIVAL ALIMENT TERRE

PROJECTION DÉBAT
6.50€ ADULTES
4.5€ MOINS DE 14 ANS

ELDORADO
LE 7/11 À 20H

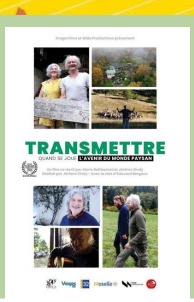

TRANSMETTRE

à l'Eldorado en semaine 1

De Jérôme Zindy - écriture Marie Baltazard et Jérôme Zindy - Avec la voix d'Édouard Bergeon - 52min - 2025 - documentaire - VF

La ferme du Runtzenbach sous la direction de Monique et Francis Schirck est un modèle d'agriculture paysanne, biologique et citoyenne. Un équilibre fragile conclut ce long labeur mais l'heure de la retraite sonne pour Francis qui doit retransmettre pour éviter la fin de cette aventure.